FIESTA DE RENTRÉE SAMEDI 11 SEPTEMBRE

à 16h à la maison de l'enfance

L'occasion de se retrouver, partager un goûter, (re)composer les équipes bénévoles autour de chaque projet porté par l'asso, accueillir des nouvelles personnes curieuses ou prêtes à s'investir. N'hésitez pas à visionner le film d'animation pour voir les différentes façons d'être bénévole !

Invitez des personnes de votre entourage à cette fiesta, parlez-en autour de vous ! Vous le savez, par manque de bénévoles, certaines actions pourraient s'éteindre.

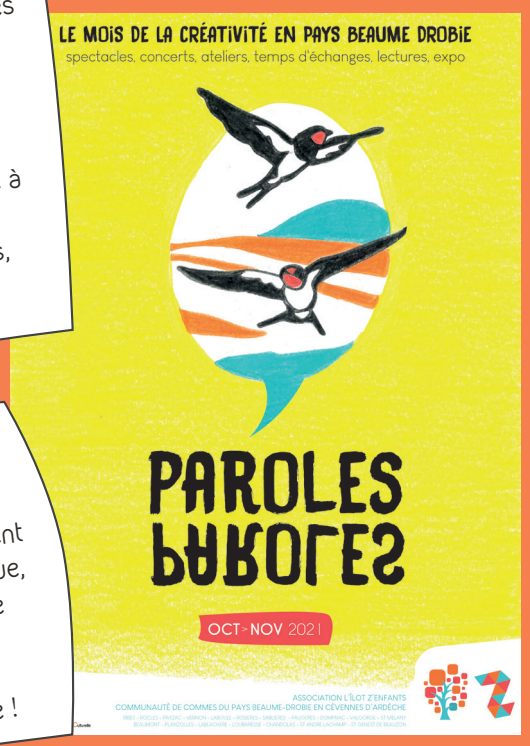

MOIS DE LA CRÉATIVITÉ

Voici 3 ans que nous participons activement à l'organisation de cet événement artistique, culturel et festif porté par la Communauté de Communes du Pays Beaume-Drobie. Spectacles, ateliers, temps d'échanges, lectures, expo... demandez le programme !

Ne pas jeter sur la voie publique.

RENSEIGNEMENTS & INSCRIPTIONS :

Julie | 07 85 56 88 37 | parentalite.ilotzenfants@gmail.com
Juliette | 06 23 81 26 50 | association.ilotzenfants@gmail.com
Marilyn | 06 81 66 76 33 | L'îlot Petits Pas

ilotzenfants.fr associationLilotZenfants

msa santé famille retraite services · Allocations Familiales Caf de l'Ardèche · Pays Beaume Drobie · Pays des Vans en Cévennes · Sictoba · Parents 07 · Ardèche le département · Val de Ligne · Fréquence 7 92 FM

SEPTEMBRE À DÉCEMBRE 2021

CALENDRIER

LUNDI	MARDI	MERCREDI	JEUDI	VENDREDI	SAMEDI	DIMANCHE
OCTOBRE						
4 L'Ilot Petits Pas – Bébé signe 1/6	5 L'Ilot Petits Pas – L'Ilot Parents – *mots d'ados*	6	7	1 L'Ilot Petits Pas – L'Ilot Partages – *L'arrivée d'une frère ou sœur*	2 Café des famille – Baroles - Planzolles	3 Ciné – *racines du monde*
11 L'Ilot Petits Pas – Bébé signe 2/6	12 L'Ilot Petits Pas	13 Ciné – *Wolfy et les loups*	14	8 L'Ilot Petits Pas – L'Ilot Partages – *Réflexologie chez les tout-petits* – Éveil musique 1/8	9 Café des famille	10 Chahut en famille
18 L'Ilot Petits Pas – Bébé signe 3/6	19 L'Ilot Petits Pas	20	21	15 L'Ilot Petits Pas – L'Ilot Partages – *Lire aux tout-petits, quelle idée !* – Éveil musique 2/8	16 Café des famille – Paroles - Joyeuse	17
25 L'Ilot Petits Pas	26 L'Ilot Petits Pas	27 L'écritoire ambulant	28	22 L'Ilot Petits Pas – L'Ilot Partages – *aménager l'espace pour le bébé* – Éveil musique 3/8	23 Café des famille	24
				29 L'Ilot Petits Pas	30 Café des famille – Paroles - St André	31 Chahut en famille
NOVEMBRE						
1 L'Ilot Petits Pas	2 L'Ilot Petits Pas	3	4	5 L'Ilot Petits Pas	6 Café des famille	7 Ciné – *La vie de château*
8 L'Ilot Petits Pas – Bébé signe 4/6	9 L'Ilot Petits Pas – L'Ilot Parents – *identité sexuelle, de genre*	10	11	12 L'Ilot Petits Pas	13 Café des famille	14 Chahut en famille
15 L'Ilot Petits Pas – Bébé signe 5/6	16 L'Ilot Petits Pas	17 Ciné – *Pingu*	18	19 L'Ilot Petits Pas – L'Ilot Partages – *relire la naissance et le nouveau-né* – Éveil musique 4/8	20 Café des famille – Paroles - Beaumont	21
22 L'Ilot Petits Pas – Bébé signe 6/6	23 L'Ilot Petits Pas	24	25	26 L'Ilot Petits Pas – L'Ilot Partages – *initiation au portage* – Éveil musique 5/8	27 Café des famille	28 Chahut en famille
29 L'Ilot Petits Pas	30 L'Ilot Petits Pas					
DÉCEMBRE						
6 L'Ilot Petits Pas	7 L'Ilot Petits Pas – L'Ilot Parents – *L'alimentation chez les jeunes*	8	9	10 L'Ilot Petits Pas – L'Ilot Partages – *les pleurs* – Éveil musique 7/8	11 Café des famille	12 Chahut en famille
13 L'Ilot Petits Pas	14 L'Ilot Petits Pas	15 Ciné – *En attendant la neige*	16	17 L'Ilot Petits Pas – L'Ilot Partages – *le sommeil* – Éveil musique 8/8	18	19
20	21	22	23	24	25	26
27	28	29	30	31	1	2
				3 L'Ilot Petits Pas – L'Ilot Partages – *avec ou sans couche?* – Éveil musique 6/8	4 Café des famille	5 Ciné – *Ma mère est une gorille*

week-end & vacances scolaires

ATELIER : sur inscription LIEU D'ACCUEIL : entrée libre et gratuite
CINÉMA JEUNE PUBLIC TEMPS FORTS : Mois de la créativité

LIEUX D'ACCUEIL

L'ÎLOT PARTAGES

Un lieu de rencontres et de partage d'expérience autour de la grossesse, la naissance et du maternage animé par des parents bénévoles.

- FUTUR PARENT ET PARENT-ENFANT (0-3 ANS)
- LABLACHÈRE MAISON DE L'ENFANCE
- TOUS LES VENDREDIS hors vacances de noël
- 9H30 -11H30
- ENTRÉE LIBRE PARTICIPATION LIBRE POUR LES ACCUEILS AVEC INTERVENANT

L'accueil du nouveau-né, l'accouchement, l'alimentation, l'allaitement, le sommeil, les pleurs, le portage... Autant de questions, de joies et de doutes que l'on rencontre en devenant parents ! Les sujets abordés sont amenés au gré des besoins de chaque participant(e). Des thématiques avec ou sans intervenant sont proposées régulièrement.

1er OCT	L'ARRIVÉE D'UN FRÈRE OU D'UNE SOEUR | Cendrine Pasquier, acc en parentalité
8 OCT	REFLEXOLOGIE AVEC DES TOUT-PETITS | Patricia Abraham, réflexologue
15 OCT	LIRE À DES TOUT-PETITS, QUELLE IDÉE ! | Fabienne Picard, bibliothéquaire Pays des Vans
22 OCT	AMÉNAGER L'ESPACE POUR LE BÉBÉ | Pauline Barrier, doula
19 NOV	RELIRE LA NAISSANCE DE MON ENFANT | Anaïs Sivigliani, sage-femme
26 NOV	INITIATION AU PORTAGE | Elise Blanc et Camille Guenassia, sages-femmes
3 DÉC	AVEC OU SANS COUCHE, LAVABLE OU JETABLE
10 DÉC	LES PLEURS | Monique Murzilli, puéricultrice de PMI
17 DÉC	LE SOMMEIL

+ SERVICE LOCATION COUCHES LAVABLES

Envie de tester les couches lavables ? C'est possible ! Nous louons des kits à 15€ pour une durée d'un mois.

L'ÎLOT PARENTS

Lieu d'échanges de rencontres et de partage autour de la parentalité. Un lieu pour les parents animé par les parents.

- PARENT
- LABLACHÈRE MAISON DE L'ENFANCE
- LES 1er MARDIS DU MOIS
- 19H30 -21H30
- ENTRÉE LIBRE, PARTICIPATION LIBRE POUR LES ACCUEILS AVEC INTERVENANT

Être parent, c'est slalomer entre confiance et doute. Si certaines compétences émergent et semblent être naturelles, d'autres s'acquièrent par la recherche personnelle, les rencontres, les échanges. Les sujets abordés sont amenés au gré des besoins de chaque participant.e.

5 OCT	MOTS D'ADOS D'AVANT ET D'AUJOURD'HUI | Service Jeunesse Itinérant *à l'appart à Joyeuse*
9 NOV	IDENTITÉ SEXUELLE, DE GENRE | Le Planning Familial *à confirmer*
7 DÉC	L'AMIMENTATION CHEZ LES JEUNES | Marjolaine Manent, naturopathe

L'ÎLOT PETITS PAS

Un espace-temps offert aux tout-petits sous la responsabilité du ou des adulte(s) qui l'accompagne(nt), animé par une équipe salariée.

- ENFANT (0-4 ANS)/ADULTE
- 9H-12H
- ENTRÉE LIBRE ET GRATUITE
- LES VANS SALLE D'ACTIVITÉ DE LA CRÈCHE — TOUS LES LUNDIS
- LABLACHÈRE MAISON DE L'ENFANCE — TOUS LES MARDIS
- LARGENTIÈRE MAISON DE SANTÉ — TOUS LES VENDREDIS

Un moment de détente, de jeux, de paroles et d'échanges dans l'anonymat et le respect de la confidentialité.
Un lieu sécurisant, favorable au passage de la vie familiale à l'espace social.

L'ÎLOT LIVRES

Des espaces lecture pour aller plus loin... N'hésitez pas à venir consulter les rayons «Parentalité» des médiathèques de Joyeuse et des Vans !

- PARENT / FUTUR PARENT
- MÉDIATHÈQUE DES VANS
- MÉDIATHÈQUE DE JOYEUSE
- HORAIRES MÉDIATHÈQUES
- CONSULTATION LIBRE (ABONNEMENT MÉDIATHÈQUE POUR EMPRUNT)

Vous y trouverez un grand choix de documentaires et de revues qui abordent une multitude de sujets, des albums jeunesse permettant d'évoquer des thèmes plus sensibles et délicats avec vos enfants.

+ PRÊT DE JEUX

Envie d'emprunter des jeux pour la maison ? C'est possible ! 10€/an/famille = 2 jeux/famille /3 semaines Pus de 130 jeux en stock !

LE CAFÉ DES FAMILLES

Un café associatif où la rencontre, l'échange, la détente et la convivialité sont proposés pour petits et grands ! Animé par une équipe salariée et bénévole.

- TOUT LE MONDE !
- LABLACHÈRE MAISON DE L'ENFANCE
- TOUS LES SAMEDIS hors vacances de noël
- 15H-18H
- ENTRÉE LIBRE ET GRATUITE

Vous y trouverez de délicieux gâteaux, des boissons chaudes et fraîches, différents espaces de jeux, de lecture adaptés à tous les âges. Chaque trimestre, l'équipe vous propose de nouvelles ambiances et la découverte de nouveaux jeux.

+ ESPACE LECTURE TEMPS AU JARDIN

Retrouvez l'info sur ilotzenfants.fr, facebook et nos actus !

ATELIERS

CHAHUT EN FAMILLE

L'espace idéal pour partager un moment unique de chahut, de rire et de détente entre petits et grands !

- PARENT-ENFANT (2-18 ANS)
- 10H-12H
- PARTICIPATION LIBRE
- SUR INSCRIPTION
- LES VANS
- 2 DIMANCHES/MOIS : 17/31 OCT, 14/28 NOV, 12 DÉC

Animé par une équipe de bénévoles.

ÉVEIL MUSIQUES ET SONS DU MONDE

Aventure créative au pays de l'hippotamtam pour résonner ensemble, explorer, manipuler, jouer et faire des expériences sensitives par le biais d'instruments originaux

- PARENT-ENFANT (0-3 ANS)
- LABLACHÈRE
- LES VENDREDIS 8/15/22 OCT, 19/26 NOV, 03/10/17 DÉC
- 9H30-10H15 : 0-18 MOIS 10H30-11H15 :18-36 MOIS
- 55€/ CYCLE DE 8 SÉANCES/ COUPLE PARENT-ENFANT
- SUR INSCRIPTION

Animé par Eric Paris, ***musicien et médiateur culturel, Un terrain d'entente / Pollen.***

BÉBÉ, FAIS-MOI SIGNE

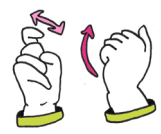

Venez chanter, jouer et signer, pour apprendre la langue des signes avec les bébés. Cet outil permet de développer un moyen de communication entre l'adulte et l'enfant avant même l'acquisition du langage oral !

- PARENT-ENFANT (0-3 ANS)
- LABLACHÈRE
- LES LUNDIS 4/11/18 OCT, 08/15/22 NOV
- 9H30-10H15
- 50€/ CYCLE DE 6 SÉANCES/ COUPLE PARENT-ENFANT
- SUR INSCRIPTION

Animé par Elodie Vezin de ***Demain en mains***.

L'ÉCRITOIRE AMBULANT

La factrice est de passage à Payzac. Aidez la à préparer lettres et cartes postales ! Atelier d'écriture, pop-up, calligraphie et impression à expérimenter.

- PARENT-ENFANT (4-12 ANS)
- PAYZAC
- MERCREDI 27 OCTOBRE
- 14H-15H30 : 8-12 ANS 16H-17H : 4-7 ANS
- GRATUIT
- SUR INSCRIPTION

Animé par Claire Pantel, ***Cie l'air de dire***

Ce projet est mené dans le cadre de la convention Education Artistique et Culturelle avec la Communauté de communes Beaume Drobie, en partenariat avec l'Antenne Mobile d'Action Culturelle (AMAC).

SEXUALITÉ : DIALOGUER AVEC LES ENFANTS (0-11 ANS)

Aborder ce thème ne va pas toujours de soi, entre tabou et matracage médiatique on ne sait parfois plus trop où donner de la tête ! Quelques repères pour nous soutenir dans notre rôle éducatif.

- ADULTE
- LABLACHÈRE
- VEN 3 OU SAM 4 DÉCEMBRE À DÉFINIR AVEC LES PARTICIPANT.ES
- 9H30-16H30 (REPAS TIRÉ DU SAC)
- GRATUIT
- SUR INSCRIPTION

Animé par Anaïs Colombat et Maria Pothier, ***Planning Familial.***

FRÈRES SOEURS SANS JALOUSIE, NI RIVALITÉ

Les incessantes disputes, moqueries, provocations entre les enfants sont une grande source de stress dans les familles. Des outils pour encourager les comportements de coopération entre frères et soeurs !

- ADULTE
- LABLACHÈRE
- À DÉFINIR
- À DÉFINIR
- 90€ / CYCLE DE 7 SEANCES / PERSONNE + 10€ CAHIER DE TRAVAIL
- INTÉRESSÉ.E ? CONTACTEZ-NOUS !

CINÉMA JEUNE PUBLIC

Une salle presque obscure, un grand écran, des sièges en velours rouge, un son adapté... Toutes les conditions réunies pour partager un véritable moment de cinéma avec les enfants.

Chaque trimestre, une équipe propose une programmation unique, éclectique et adaptée à chaque âge.

- EN FONCTION DES SÉANCES
- LES VANS, CINÉMA VIVANS
- MERCREDI ET DIMANCHE
- 16H30 - GOÛTER PARTAGÉ (UNIQUEMENT LE MERCREDI) 17H - PROJECTION
- 2€50 PAR SPECTATEUR

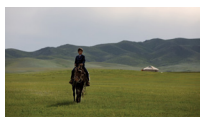

LES RACINES DU MONDE

dimanche 3 octobre | dès 8 ans | 1 long-métrage | 1h36

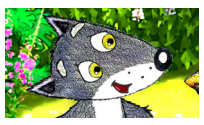

WOLFY ET LES LOUPS EN DÉLIRE

mercredi 13 octobre | dès 3 ans | 6 courts -métrages | 37 mn

LA VIE DE CHATEAU

dimanche 7 novembre | dès 6 ans | 3 courts-métrages | 1h08

PINGU

mercredi 17 novembre | dès 3 ans | 7 courts-métrages | 40 mn

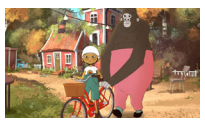

MA MÈRE EST UNE GORILLE

dimanche 5 décembre | dès 5 ans | 1 long-métrage | 1h12

EN ATTENDANT LA NEIGE

mercredi 15 décembre | dès 3 ans | 5 courts -métrages | 47 mn

+ GOUTER LES MERCREDIS

Chacun.e amène un truc à manger et à partager, on offre les boissons !